

adeon abacus connector

Die perfekte Verbindung zwischen Abacus und d.3ecm

adeon abacus connector ist die leistungsfähige Schnittstelle, die die schwellenlose Verbindung zwischen der Abacus Business Software und dem Dokumentenmanagement-System d.3ecm schafft. Damit übertragen Sie Dokumente automatisch, direkt und unkompliziert von Abacus an d.3ecm.

Der umgekehrte Weg verläuft ebenso unkompliziert: Dokumente, die in d.3ecm importiert wurden, lassen sich sofort in Abacus abrufen und weiterbearbeiten. adeon abacus connector funktioniert ohne jegliche Redundanz bei der Dokumentenhaltung; die Daten brauchen nur einmal erfasst zu werden und sind an einem einzigen Ort abgelegt, jedoch aus beiden Systemen Abacus und d.3ecm aufrufbar.

The screenshot displays the d.3ecm web interface. The top part shows search results for 'Debitoren Rechnung: 5934' with 119 results found. A table lists various invoices with columns for title, date, amount, and currency. Below this, a detailed view of 'Auftrag Nr. 1133 - Faktura Nr. 5934' is shown, including a table of items with columns for price, quantity, and total. The interface also shows a sidebar with navigation options like 'Personal', 'Lohnstellen', and 'Zählweg'.

Abbildung: Dokumentenaufwurf und -anzeige über das webbasierte d.3ecm und Abacus

Die leistungsfähige Zwei-Wege-Schnittstelle

Von Abacus an d.3ecm

- ✓ Sind Dokumente in Abacus einem Dossier zugeordnet, werden diese automatisch nach d.3ecm exportiert. Sie konfigurieren frei, welche Abacus-Dossiers in d.3ecm abgelegt werden sollen
- ✓ Für die Bearbeitung eines Dokuments öffnet sich der benutzerfreundliche, intuitive Web Client von d.3ecm
- ✓ Attribute, die Sie in Abacus aktualisieren, werden automatisch in d.3ecm nachgeführt
- ✓ Dokumente, die Sie in Abacus löschen, werden auf Wunsch auch in d.3ecm gelöscht

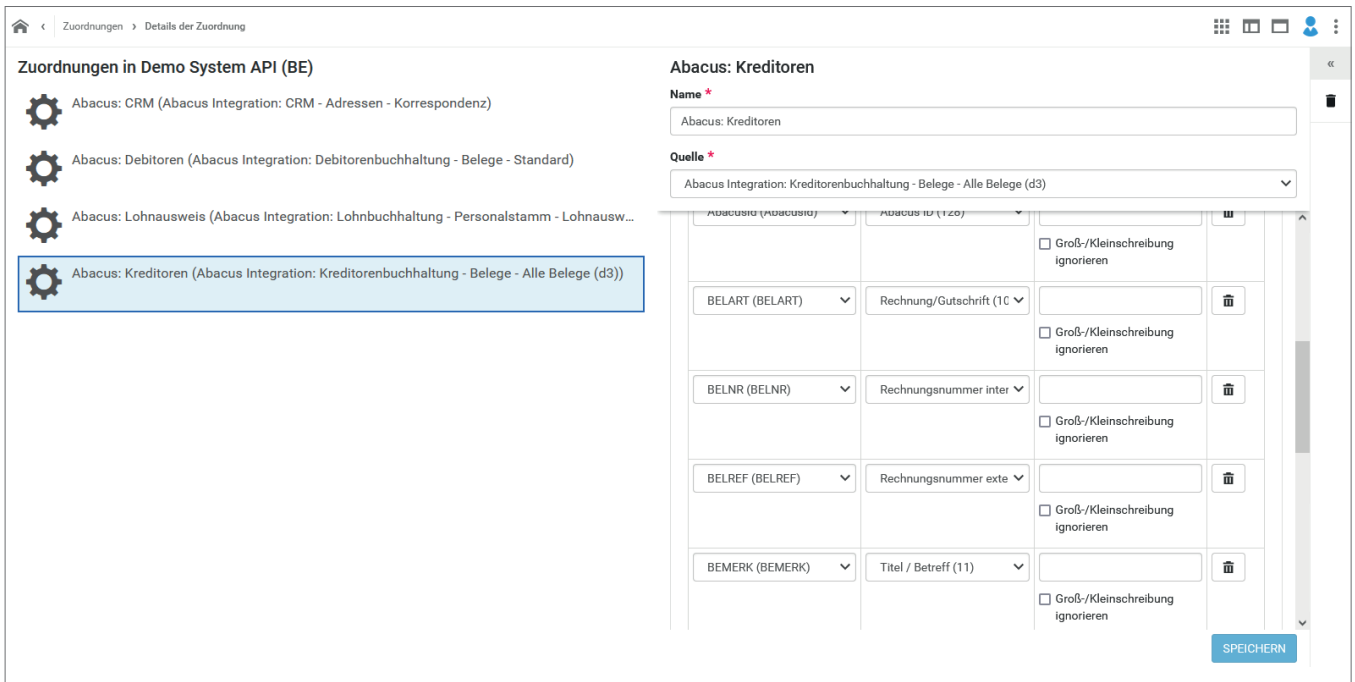

Zuordnungen in Demo System API (BE)

- Abacus: CRM (Abacus Integration: CRM - Adressen - Korrespondenz)
- Abacus: Debitoren (Abacus Integration: Debitorenbuchhaltung - Belege - Standard)
- Abacus: Lohnausweis (Abacus Integration: Lohnbuchhaltung - Personalstamm - Lohnausw...)
- Abacus: Kreditoren (Abacus Integration: Kreditorenbuchhaltung - Belege - Alle Belege (d3))**

Abacus: Kreditoren

Name *
Abacus: Kreditoren

Quelle *
Abacus Integration: Kreditorenbuchhaltung - Belege - Alle Belege (d3)

Abacus ID (AbacusID)	Abacus ID (120)	Groß-/Kleinschreibung ignorieren
BELART (BELART)	Rechnung/Gutschrift (1C)	<input type="checkbox"/>
BELNR (BELNR)	Rechnungsnummer inter	<input type="checkbox"/>
BELREF (BELREF)	Rechnungsnummer exte	<input type="checkbox"/>
BEMERK (BEMERK)	Titel / Betreff (11)	<input type="checkbox"/>

SPEICHERN

Abbildung: Über ein Mapping legen Sie fest, welche Abacus-Dokumente an welchem Ort in d.3ecm gespeichert werden sollen

Die leistungsfähige Zwei-Wege-Schnittstelle

Von d.3ecm zu Abacus

- ✓ Dokumente, die Sie direkt in d.3ecm importieren – zum Beispiel über automatischen oder manuellen Import sowie Scanning –, lassen sich in Abacus registrieren, so dass die Nutzer sie sofort im Abacus-Dossier sehen und bearbeiten können
- ✓ Attribute, die Sie in d.3ecm aktualisieren, werden automatisch in Abacus nachgeführt
- ✓ Dokumente, die Sie in d.3ecm löschen, werden auf Wunsch auch in Abacus gelöscht



Abbildung: In Abacus lässt sich konfigurieren, welche Dokumente automatisch in d.3ecm ausgelagert werden sollen

Profitieren Sie mit adeon abacus connector von einer Vielzahl von Vorteilen

- ✓ Jegliche redundante Dokumentenhaltung wird überflüssig – die Daten brauchen nur einmal in Abacus oder d.3ecm erfasst und abgelegt zu werden
- ✓ Trotz Dokumentenhaltung an einem einzigen Ort, stehen sämtliche Funktionen von Abacus uneingeschränkt zur Verfügung – so lassen sich zum Beispiel Kontoauszüge mit den originalen Belegen erzeugen, die in d.3ecm und nicht in Abacus abgelegt sind
- ✓ Die Ablage der Abacus-Dokumente in d.3ecm eröffnet Ihnen eine komplette Sicht auf alle Dokumente
- ✓ Die Stammdatenintegration erfolgt bequem und einfach über die AbaReport-Funktion
- ✓ Alle bestehenden Abacus-Dokumente lassen sich standardmässig nach d.3ecm migrieren
- ✓ adeon abacus connector kann abgestimmt auf die Anforderungen und Bedürfnisse Ihres Unternehmens auf unterschiedliche Art betrieben werden: On-Prem, Cloud oder in einer Hybridform
- ✓ adeon abacus connector basiert auf State-of-the-Art-Middleware, die höchste Anforderungen an Cyber-Sicherheit, Zuverlässigkeit und Performance erfüllt

 **ABACUS**

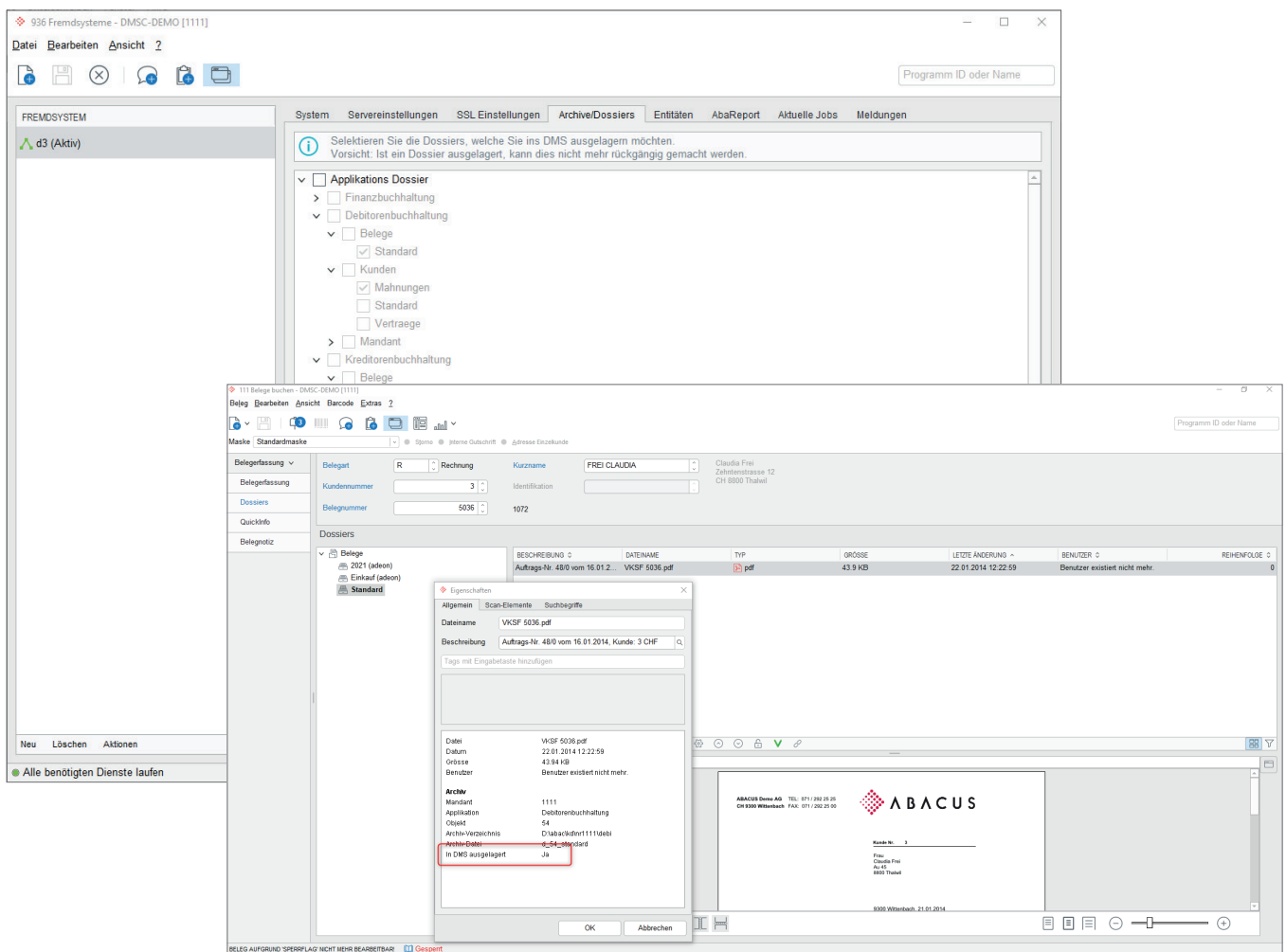
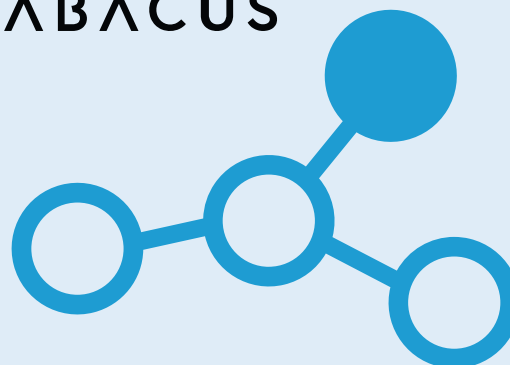

Der adeon abacus connector ist eine Entwicklung der adeon ag.