

adeon abacus connector

Die perfekte Verbindung zwischen Abacus und d.velop documents

adeon abacus connector ist die leistungsfähige Schnittstelle, die die schwellenlose Verbindung zwischen der Abacus Business Software und dem Dokumentenmanagement-System d.velop documents schafft. Damit übertragen Sie Dokumente automatisch, direkt und unkompliziert von Abacus an d.velop documents.

Der umgekehrte Weg verläuft ebenso unkompliziert: Dokumente, die in d.velop documents importiert wurden, lassen sich sofort in Abacus abrufen und weiterbearbeiten. adeon abacus connector funktioniert ohne jegliche Redundanz bei der Dokumentenhaltung; die Daten brauchen nur einmal erfasst zu werden und sind an einem einzigen Ort abgelegt, jedoch aus beiden Systemen Abacus und d.velop documents aufrufbar.



Abbildung: Dokumentenaufwurf und -anzeige über das webbasierte d.velop documents und Abacus

Die leistungsfähige Zwei-Wege-Schnittstelle

Von Abacus an d.velop documents

- ✓ Sind Dokumente in Abacus einem Dossier zugeordnet, werden diese automatisch nach d.velop documents exportiert. Sie konfigurieren frei, welche Abacus-Dossiers in d.velop documents abgelegt werden sollen
- ✓ Für die Bearbeitung eines Dokuments öffnet sich der benutzerfreundliche, intuitive Web Client von d.velop documents
- ✓ Attribute, die Sie in Abacus aktualisieren, werden automatisch in d.velop documents nachgeführt
- ✓ Dokumente, die Sie in Abacus löschen, werden auf Wunsch auch in d.velop documents gelöscht

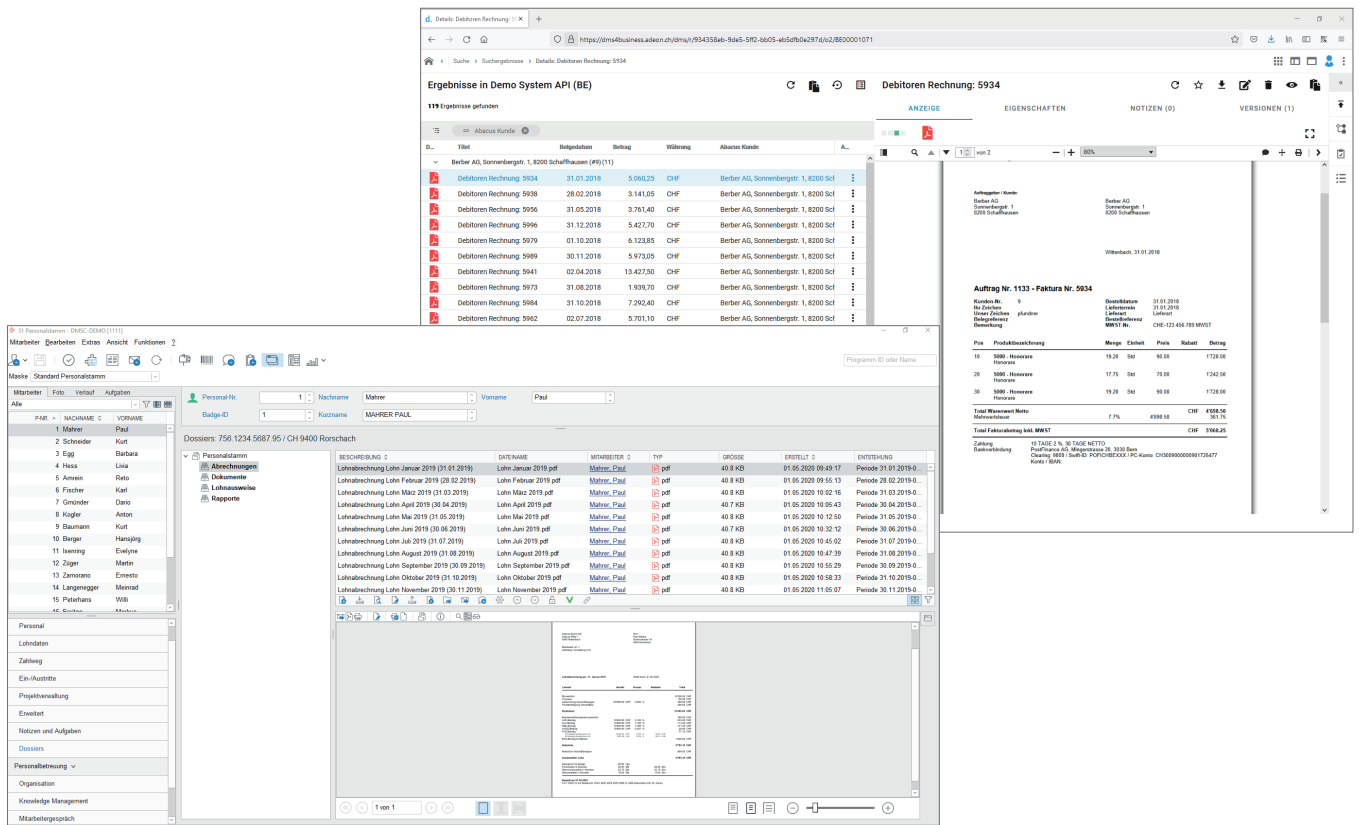
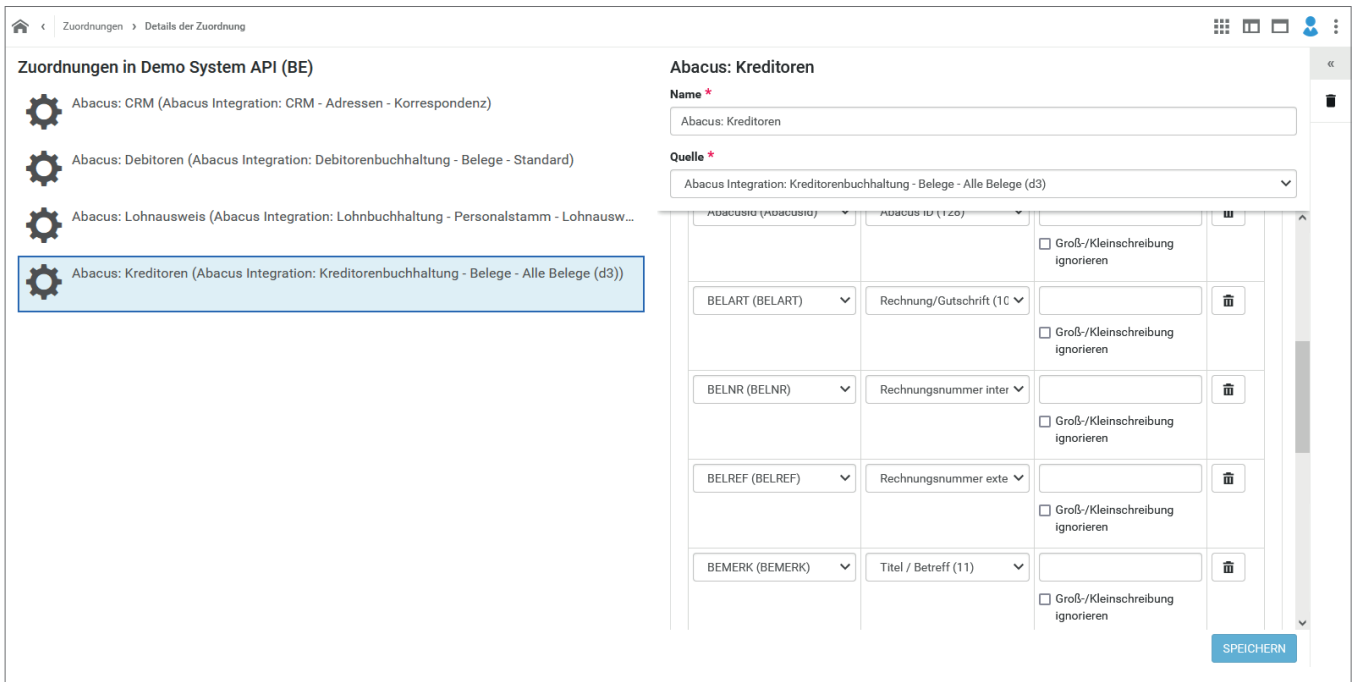

Zuordnungen in Demo System API (BE)

- Abacus: CRM (Abacus Integration: CRM - Adressen - Korrespondenz)
- Abacus: Debitoren (Abacus Integration: Debitorenbuchhaltung - Belege - Standard)
- Abacus: Lohnausweis (Abacus Integration: Lohnbuchhaltung - Personalstamm - Lohnausw...)
- Abacus: Kreditoren (Abacus Integration: Kreditorenbuchhaltung - Belege - Alle Belege (d3))**

Abacus: Kreditoren

Name *
Abacus: Kreditoren

Quelle *
Abacus Integration: Kreditorenbuchhaltung - Belege - Alle Belege (d3)

Abacus ID (AbacusID)	Abacus ID (120)	<input type="checkbox"/> Groß-/Kleinschreibung ignorieren
BELART (BELART)	Rechnung/Gutschrift (1C)	<input type="checkbox"/> Groß-/Kleinschreibung ignorieren
BELNR (BELNR)	Rechnungsnummer inter	<input type="checkbox"/> Groß-/Kleinschreibung ignorieren
BELREF (BELREF)	Rechnungsnummer exte	<input type="checkbox"/> Groß-/Kleinschreibung ignorieren
BEMERK (BEMERK)	Titel / Betreff (11)	<input type="checkbox"/> Groß-/Kleinschreibung ignorieren

SPEICHERN

Abbildung: Über ein Mapping legen Sie fest, welche Abacus-Dokumente an welchem Ort in d.velop documents gespeichert werden sollen

Die leistungsfähige Zwei-Wege-Schnittstelle

Von d.velop documents zu Abacus

- ✓ Dokumente, die Sie direkt in d.velop documents importieren – zum Beispiel über automatischen oder manuellen Import sowie Scanning –, lassen sich in Abacus registrieren, so dass die Nutzer sie sofort im Abacus-Dossier sehen und bearbeiten können
- ✓ Attribute, die Sie in d.velop documents aktualisieren, werden automatisch in Abacus nachgeführt
- ✓ Dokumente, die Sie in d.velop documents löschen, werden auf Wunsch auch in Abacus gelöscht



Abbildung: In Abacus lässt sich konfigurieren, welche Dokumente automatisch in d.velop documents ausgelagert werden sollen

Profitieren Sie mit adeon abacus connector von einer Vielzahl von Vorteilen

- ✓ Jegliche redundante Dokumentenhaltung wird überflüssig – die Daten brauchen nur einmal in Abacus oder d.velop documents erfasst und abgelegt zu werden
- ✓ Trotz Dokumentenhaltung an einem einzigen Ort, stehen sämtliche Funktionen von Abacus uneingeschränkt zur Verfügung – so lassen sich zum Beispiel Kontoauszüge mit den originalen Belegen erzeugen, die in d.velop documents und nicht in Abacus abgelegt sind
- ✓ Die Ablage der Abacus-Dokumente in d.velop documents eröffnet Ihnen eine komplette Sicht auf alle Dokumente
- ✓ Die Stammdatenintegration erfolgt bequem und einfach über die AbaReport-Funktion
- ✓ Alle bestehenden Abacus-Dokumente lassen sich standardmässig nach d.velop documents migrieren
- ✓ adeon abacus connector kann abgestimmt auf die Anforderungen und Bedürfnisse Ihres Unternehmens auf unterschiedliche Art betrieben werden: On-Prem, Cloud oder in einer Hybridform
- ✓ adeon abacus connector basiert auf State-of-the-Art-Middleware, die höchste Anforderungen an Cyber-Sicherheit, Zuverlässigkeit und Performance erfüllt

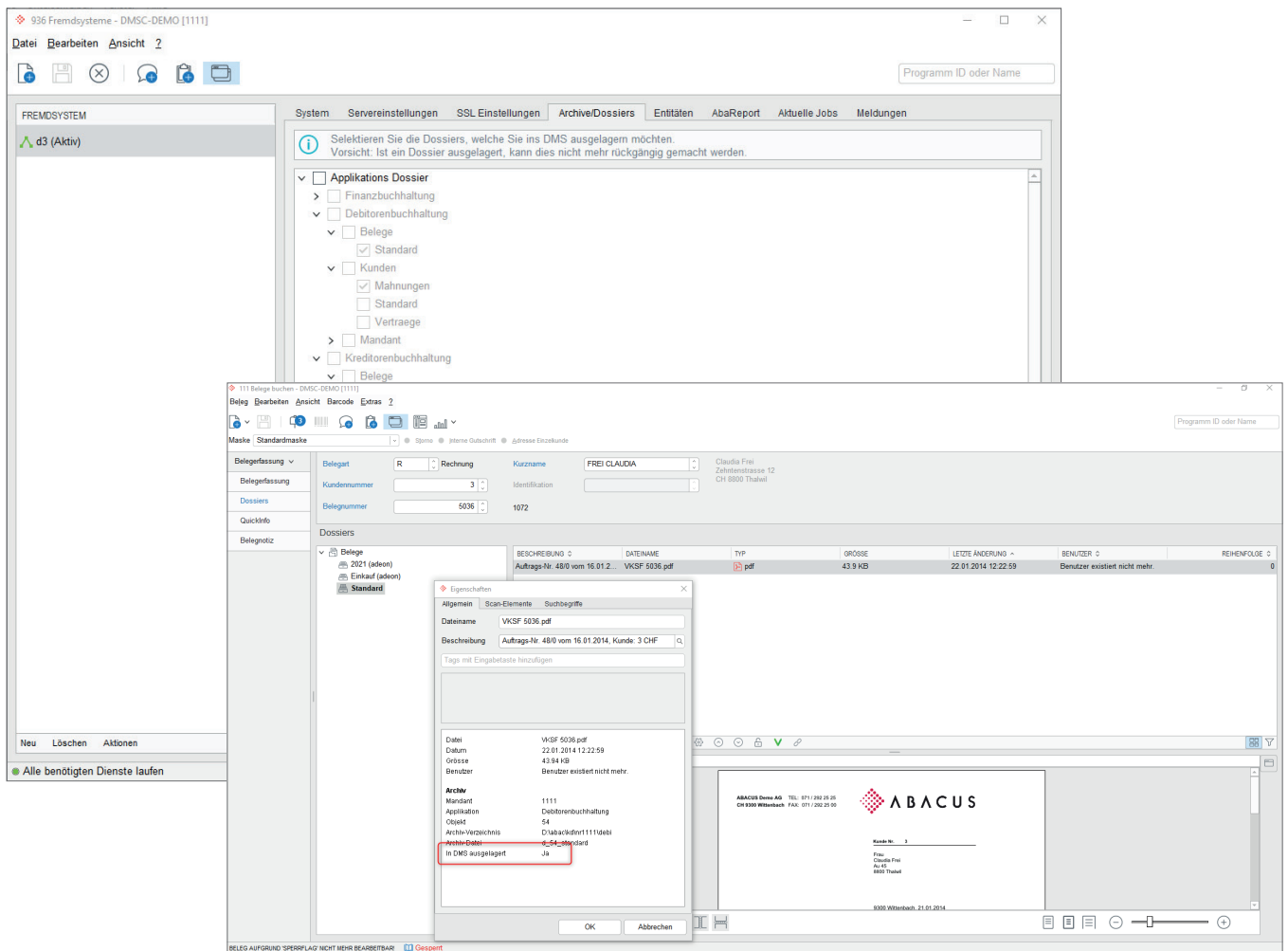
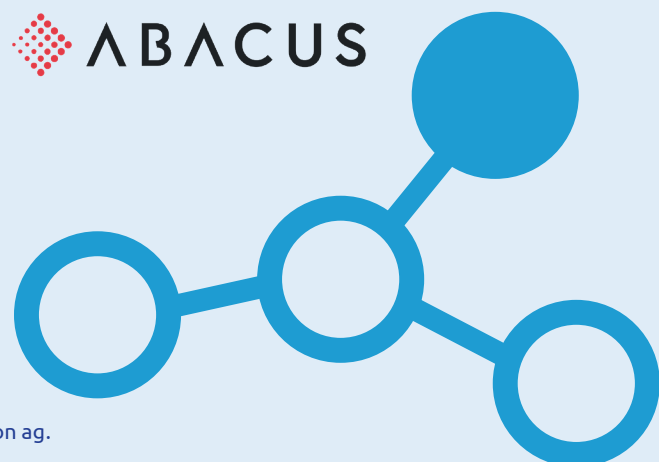

Der adeon abacus connector ist eine Entwicklung der adeon ag.